



Industrigruppen bag Mejeriingeniøruddannelsen Årsmøde 2024

06-09-2024



TEKNOLOGISK
INSTITUT

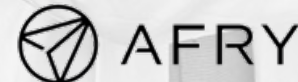

Dagsorden

1. Bestyrelsens orientering om aktiviteter og diskussion heraf
2. Valg til bestyrelsen
3. Godkendelse af årsregnskab
4. Andre beslutningspunkter
5. Godkendelse af budget, herunder beslutning om bidrag for kommende budgetår
6. Eventuelt



Top of mind – IBM's formål – jf. vedtægter

- Rekruttere til mejeriingeniøruddannelsen - 30-35 højt kvalificerede mejeriingeniører pr. år
- Fremme og støtte mejeriingeniøruddannelsen gennem fokuserede aktiviteter bl.a. via deltagelse i og støtte til Mejerikontaktudvalget. Målet er et internationalt, højt fagligt indhold på mejeriingeniøruddannelsen

Prioriterede indsatsområder

- Ny praktikordning
- Adgangsbegrænsning – de rette studerende
- Internationalisering
- **The** MSc in Dairy Science & Technology på Københavns Universitet
- Rekruttering vest for Storebælt



Industrigruppens bestyrelse

Medlem	Virksomhed
Formand Jens B. Termansen	MATR Foods ApS
Anne-Sophie Hoff	Arla Foods Ingredients
Søren Ng Riis	Novonesis
Mikkel Dreyer	GEA Process Engineering
Christian Bejder	IFF
Lars S. Vestergaard	Arla Foods Amba
Jakob Kim Bülow-Hansen	Ambassadør KU
Steffan Dyrnø	Ambassadør Industrien
Anne-Sofi Christiansen	Sekretariatet
Jette Rohde	Sekretariatet



Bestyrelsens
orientering om
aktiviteter og
diskussion heraf

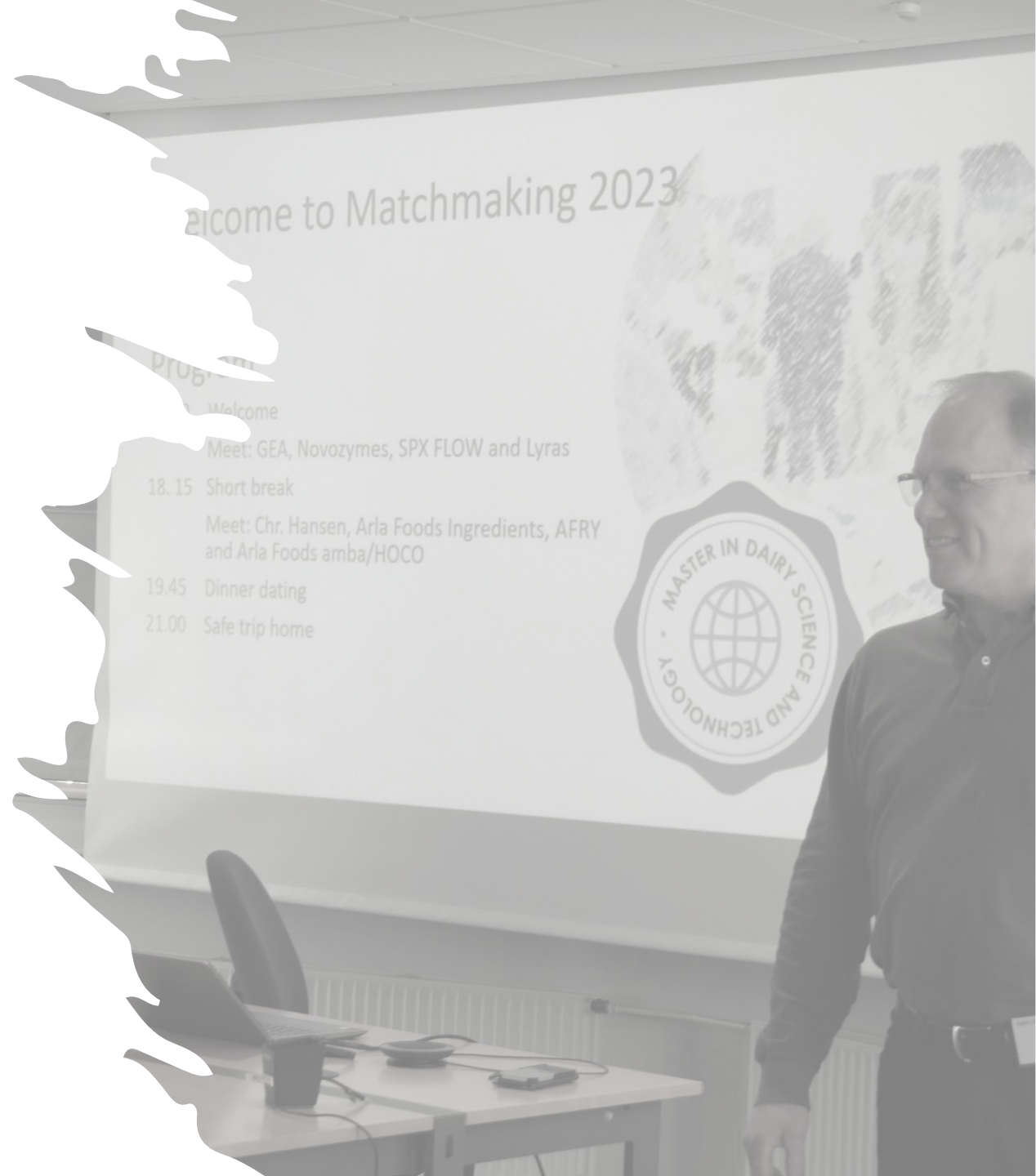



IbM medlemmer gør det muligt !!







Temaer i 2023/24

- Rekruttering:
 - Events & Gymnasiebesøg
 - Synlighed via sociale medier og web
 - Pæn søgning til praktikken
 - Ambassadørindsats
- Mødeaktivitet/indsats vedr.:
 - Ny praktikordning
 - Adgangsbegrænsning – de rette studerende
 - Internationalisering
 - **The** MSc in Dairy Science & Technology på Københavns Universitet
 - Rekruttering vest for Storebælt
- Network for Pilot Plant Managers



Rekruttering – Events 2024 – et overblik!

INDUSTRIGRUPPEN BAG MEJERIINGENIØRUDDANNELSEN INVITERER TIL
FØLGENDE ARRANGEMENTER I 2024

Alle som er oprettet i kontaktdatabasen via www.dairy-career.dk får automatisk invitation eller information om arrangementerne.

ARRANGEMENT	DATO	CA. TID	MÅLGRUPPE/DELTAGERE	HVOR
MEJERIPRAKTIKMØDE/VÆRT BSC	06.02.2024	14:00 - 18:00	BSC-STUDERENDE I FORÅRSPRAKTIK	Kold College
BSC-ÅBENT-HUS NØRRE	28.02.2024	13.00 - 18.00	BSC MED INTERESSE FOR MEJERISPECIALISERING	Nørre Campus
BSC-ÅBENT-HUS FREDERIKSBERG	01.03.2024	13:00 - 18:00	ALLE STUDERENDE MED INTERESSE FOR MEJERI	Frb. Campus
FEF UDDANNELSESDAG	TBD	12:00 - 15:00	BACHELORSTUDERENDE MHP. VALG AF SPECIALISERING	Frb. Campus
MEJERIBRUGETS DAG	13.03.2024	13:00 - 18:00	ALLE STUDERENDE MED INTERESSE FOR MEJERI	Herning
BLIV MEJERIINGENIØR ØST	24.04.2024	17:00 - 20:00	BACHELORSTUDERENDE - VALG AF SPECIALISERING	Frb. Campus
BLIV MEJERIINGENIØR VEST	01.05.2024	16.00 - 19.30	BACHELORSTUDERENDE - VALG AF SPECIALISERING	AIC, Aarhus N
MATCHMAKING	16.05.2024	17:00 - 21:00	1. & 2. ÅRS MASTERSTUDENTS	NIRAS
PRAKTIKINFO BSC FORÅRSPRAKTIK	31.05.2024	12:30 - 15:00	INFORMATIONSMØDE OM PRAKTIK FORÅRET 2025	KU
MEJERIPRAKTIKAFSLUTNING (DMF)	24.06.2024	16:00 - 21:00	STUDERENDE I PRAKTIK	DMF's lokaler
AMBASSADØR-EVENT	23.09.2024	16:30 - 20:00	ALLE AMBASSADØRER FOR IBM	Carlsberg Byen
KARRIEREDAG AGRO FOOD PARK	19.09.2024	10:00 - 17:00	GYMNASIER, PROFESSIONSUDD., BSC-STUDERENDE	Skejby
STUDENT TRIP/IFC	02.10.2024	Hele dagen	ALLE STUDERENDE MED INTERESSE FOR MEJERI	Herning
KARRIEREBUS	14/15.10.2024	2 dage	ALLE STUDERENDE MED INTERESSE FOR MEJERI	Jylland
PRAKTIKINFO MSC	06-12.2024	12:00 - 15:00	INFORMATIONSMØDE OM PRAKTIK EFTERÅR 2025	TBD



Rekruttering – Dairy Game

2. halvår 2023 og 1. halvår 2024

Studenteraktiviteter for Dairy Game

Gymnasium	HTX Skjern	Bemærkninger:
Dato	27.10.2023	3. år biotek. Ingen interesse for uddannelsen, ingen overvejelser om at studere i KBH - mere tradition for at studere i Aalborg
Sted	Skjern	
Antal deltagere	26	
Ambassadør	Klara Venning Bruun	

Gymnasium	Rødkilde Gymnasium	Bemærkninger:
Dato	20.11.2023	To 3. g. klasser. Engagerede elever med mange spørgsmål og positive underviserne
Sted	Haderslev	
Antal deltagere	35	
Ambassadør	Lærke Pank & Julie Dahl	

Gymnasium	Haderslev Gymnasium	Bemærkninger:
Dato	05.12.2023	3. Biotek. Mat-fys - separat feedback
Sted	Haderslev	
Antal deltagere	18	
Ambassadør	Steffan Dyrnø	

Gymnasium	Rosborg Gymnasium	Bemærkninger:
Dato	29-01-2024	3. års biotekklasser
Sted	Vejle	
Antal deltagere	47 i 2 hold	
Ambassadører	Steffan Dyrnø	

Gymnasium	Holstebro Uddannelsescenter	Bemærkninger:
Dato	20-02-2024	3.g biotek
Sted	Holstebro	De er påbegyndt forløb om mikroorganismer i starten af året
Antal deltagere	30 elever	
Ambassadører	Steffan Dyrnø	

Her møder man IbMs events, Stories og Takeovers på de sociale medier (Facebook og Instagram)



Ambassadør for mejeriingeniøruddannelsen

Privat gruppe · 52 medlemmer



+ Inviter Del



Dairy Career på Facebook



Gruppe fra Dairy Forum KU

Dairy Forum - University of Copenhagen

Privat gruppe · 540 medlemmer



Medlem Inviter



Dairy Career på Instagram

SoMe – I kan alle hjælpe og få værdi af det

Aktiviteter på Sociale Medier

- Indsats på Facebook og Instagram
- **Følg os gerne – like – kommenter og del meget gerne.**
- Annoncering af Events
- Stories – takeovers – små film og meget andet har drevet indsatsen og synligheden
- Nyheder af relevans fra KU/Mejerimedier/DMF m.fl.

Tilbud til jer/virksomheder og gevinst for både jer og IbM/uddannelsen:

- Stillingsannoncer rettet mod graduates – slås op/deles (gratis) – hvis I bare sender link
- Små virksomhedsportrætter – som I selv laver eller vi hjælper med
- At I får jeres ambassadører i gang med at lave Takeovers – det profilerer både jer som virksomhed og uddannelsen.
- Kontakt sekretariatet!



Følgere på sociale medier

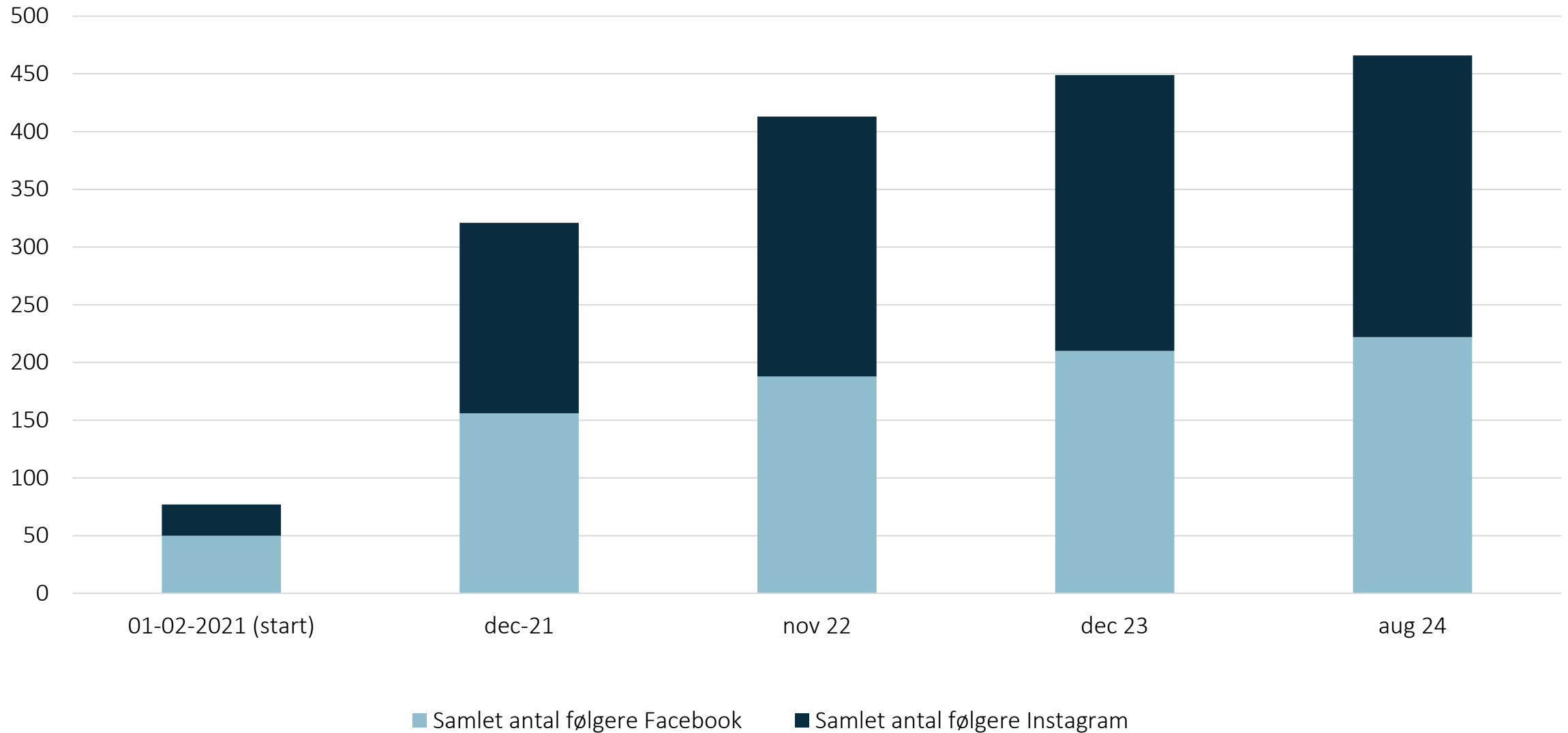



Sessions på www.dairycareer.dk akkumuleret pr. år

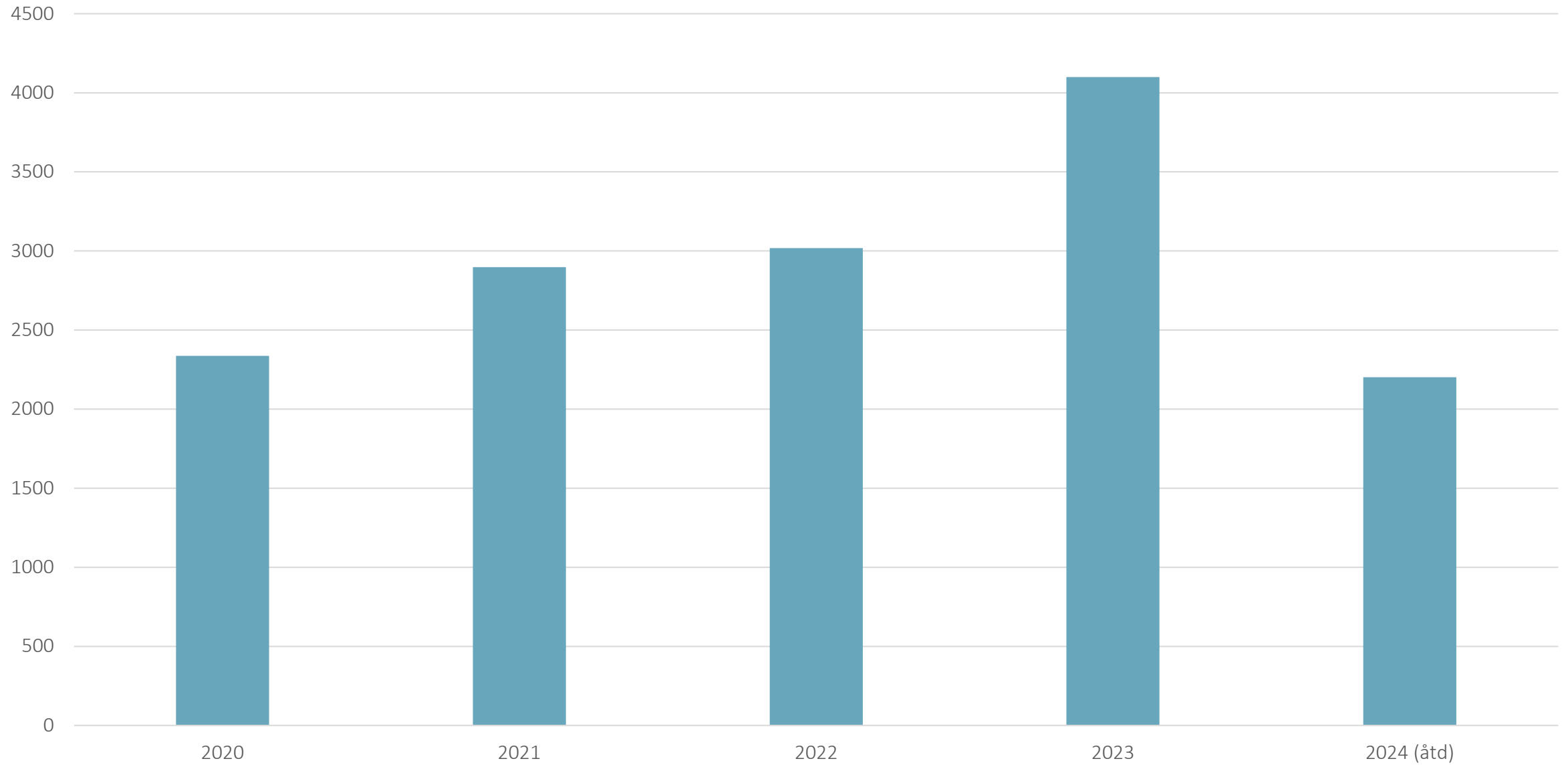



Rekrutteringsindsatsen efterår 2024

Andet halvår 2024:

- Arrangementer:

AMBASSADØR-EVENT	23.09.2024	16:30 - 20:00	ALLE AMBASSADØRER FOR IBM	Carlsberg Byen
KARRIEREDAG AGRO FOOD PARK	19.09.2024	10:00 - 17:00	GYMNASIER, PROFESSIONSUDD., BSC-STUDERENDE	Skejby
STUDENT TRIP/IFC	02.10.2024	Hele dagen	ALLE STUDERENDE MED INTERESSE FOR MEJERI	Herning
KARRIEREBUS	14/15.10.2024	2 dage	ALLE STUDERENDE MED INTERESSE FOR MEJERI	Jylland
PRAKTIKINFO MSC	06-12.2024	12:00 - 15:00	INFORMATIONSMØDE OM PRAKTIK EFTERÅR 2025	TBD

- Aktivitet på SoMe / Synlighed
- Dairy Game på 7 gymnasier – Aabenraa, Holstebro, Kolding, Haderslev, Vejle, Esbjerg, Herning
- Workshop for praktikværter afholdes 16/9 i Aarhus (mere info senere)



Rekrutteringsindsatsen i tal



Antal optagne på BSc i fødevarevidenskab og ernæring;
Antal optagne på MSc i fødevarevidenskab og på mejeriingeniør spec. (*2024 foreløbige tal)
Antal optagne på mejeripraktik

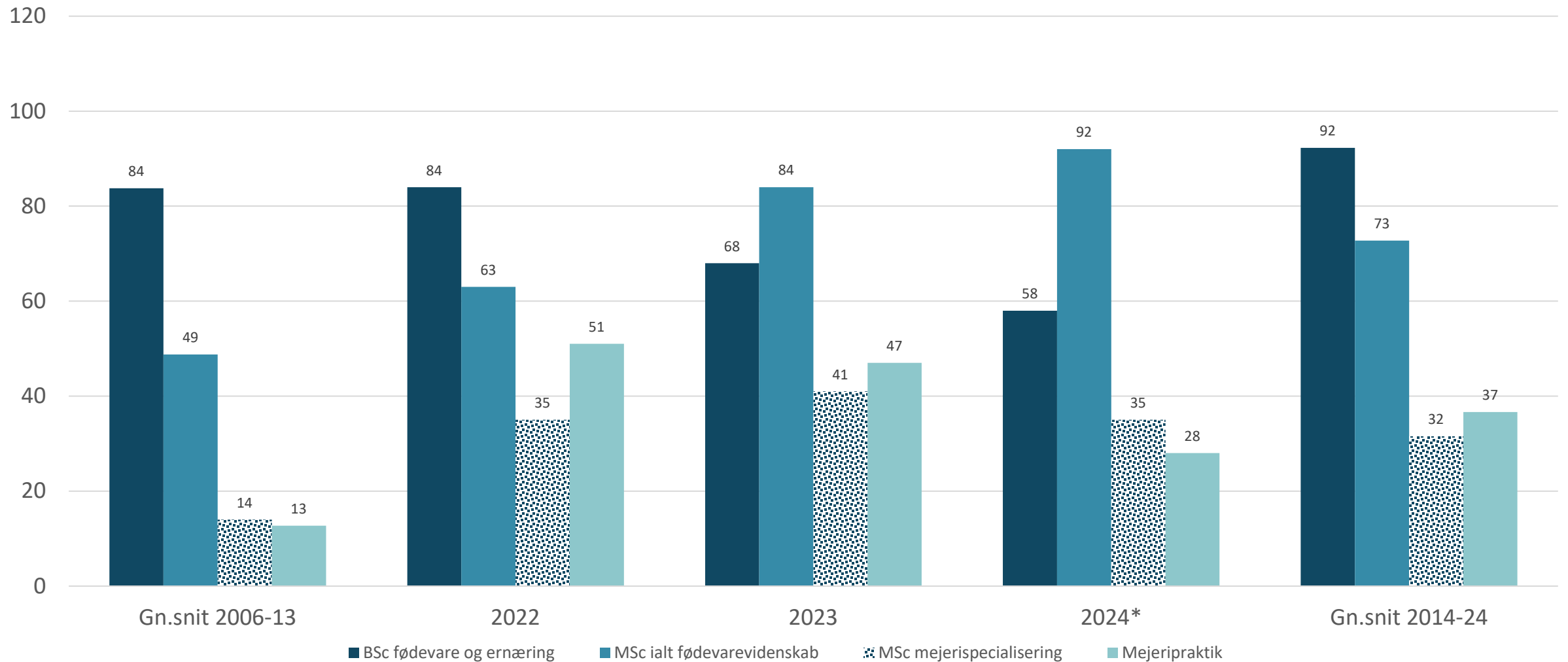



Årligt antal studerende i praktik - forår/BSc og efterår/MSc

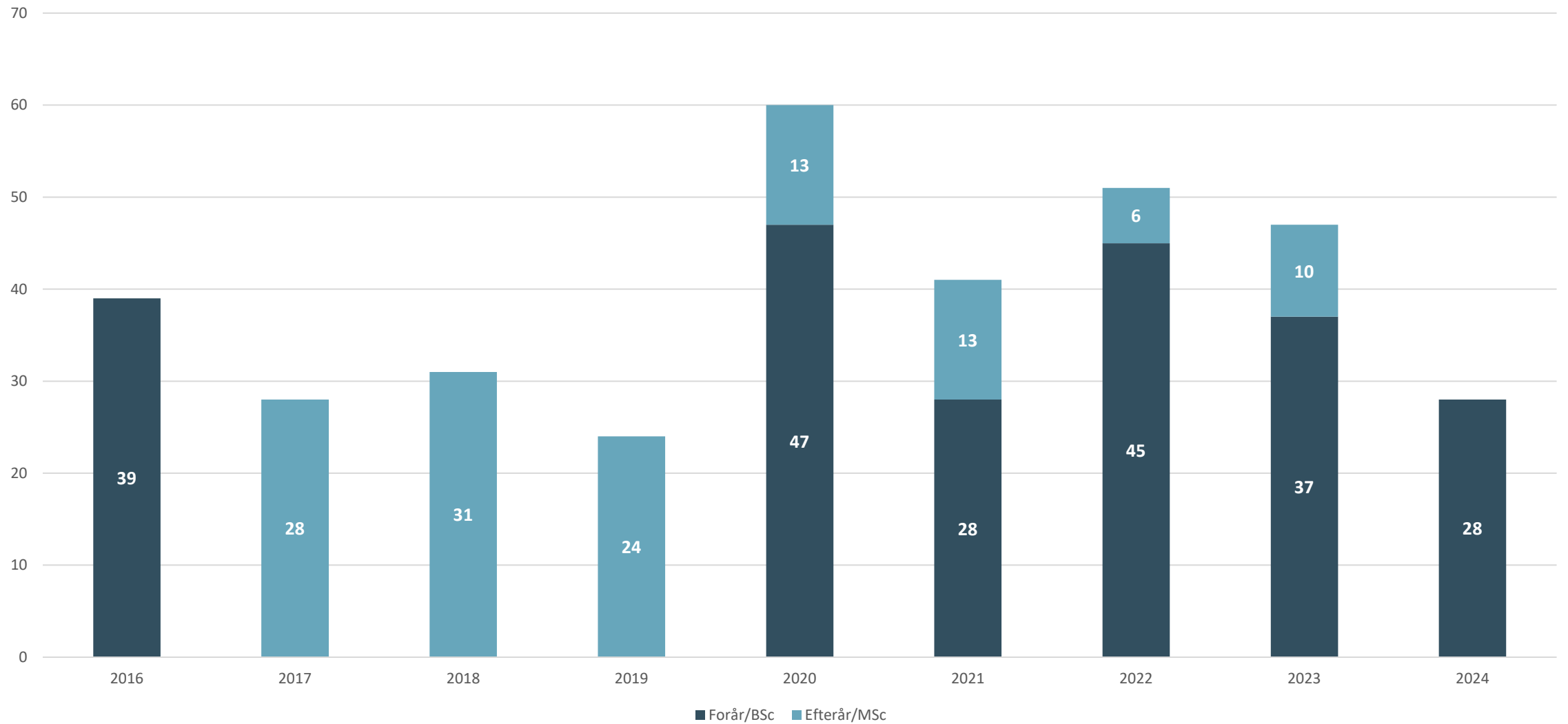



Graduates yearly and prognosis of the MSc students expected to graduate in 2024- 2027 (International students partly included)

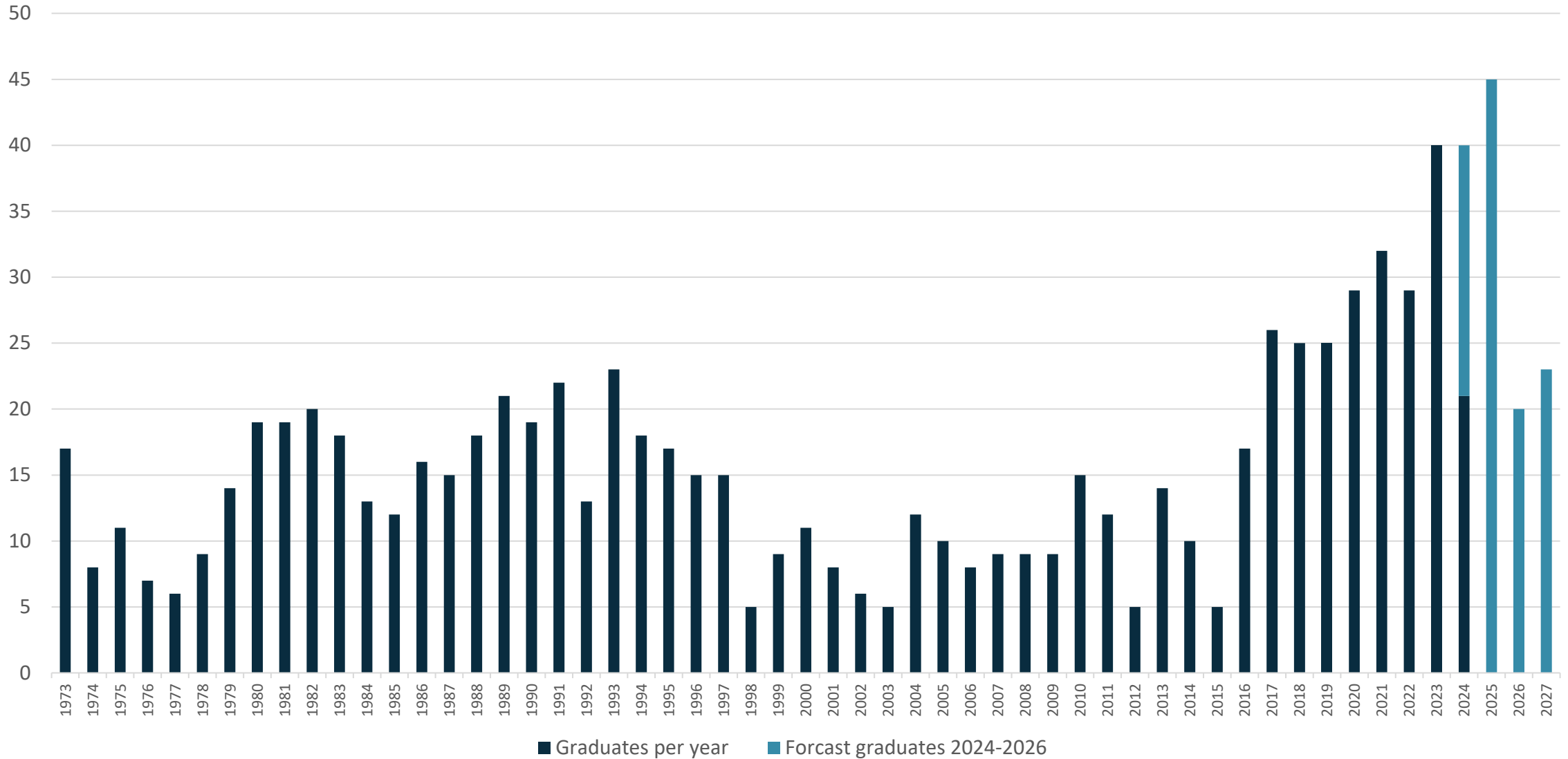



Ambassadørerne spiller en kæmpe rolle ved at være med og tale om uddannelsen og job-muligheder m.v. ved de mange events og i mødet med potentielle mejeriingeniørstuderende



Tak til alle engagerede ambassadører – **De gør en kæmpe forskel!**

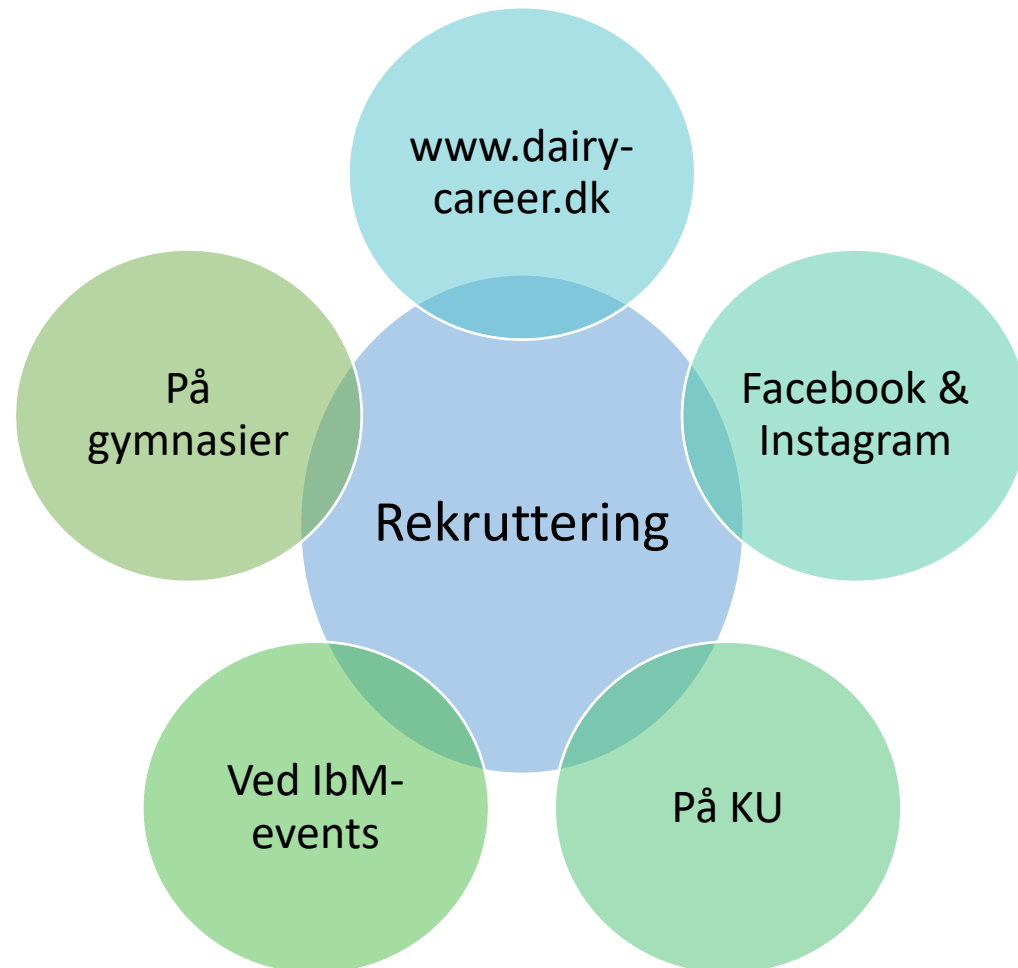

ET UNIKT SAMARBEJDE – som giver værdi!

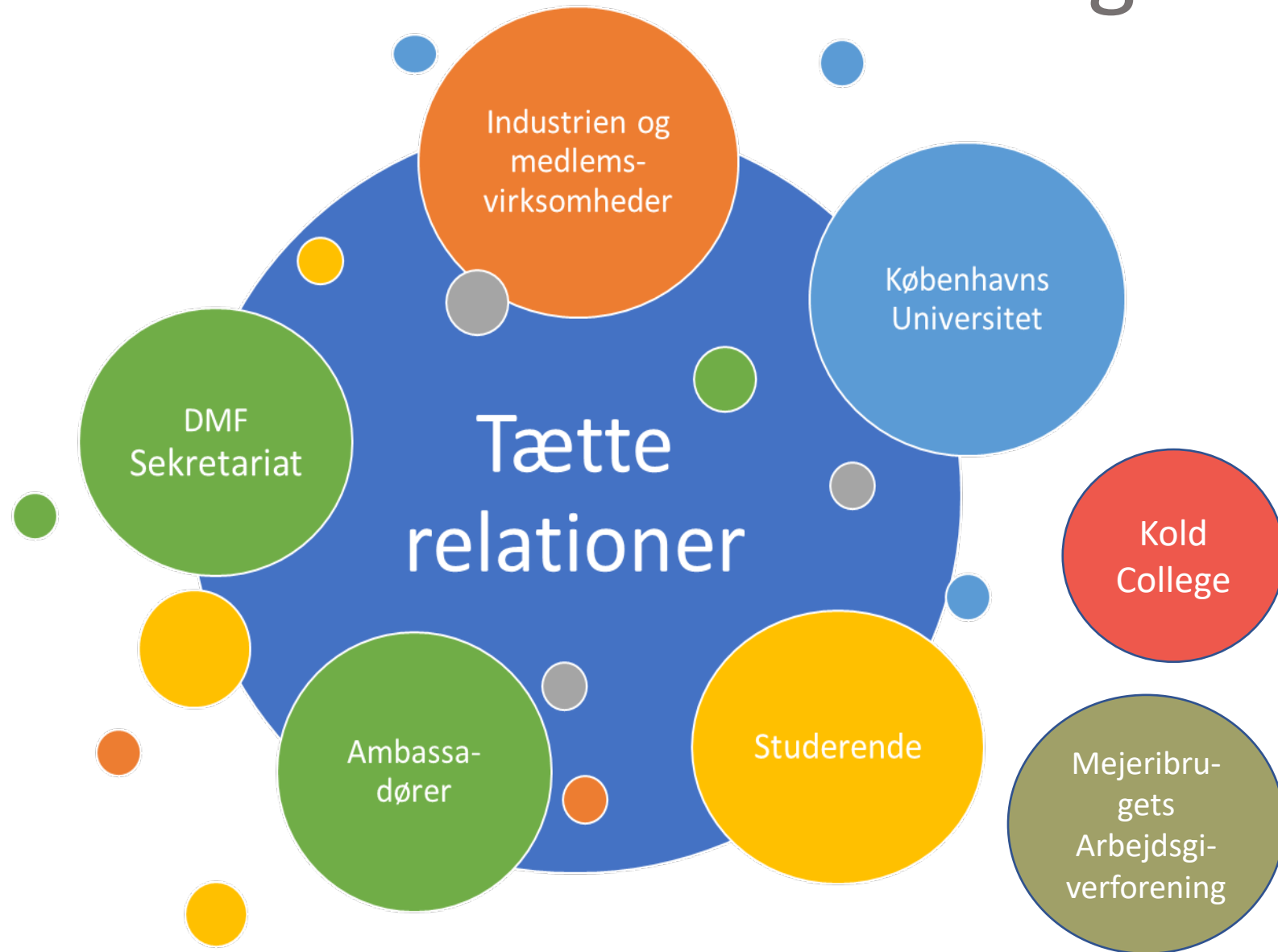

Temaer i 2023/24

- Rekruttering:
 - Events & Gymnasiebesøg
 - Synlighed via sociale medier og web
 - Stor søgning til praktikken
 - Ambassadørindsats
- Mødeaktivitet/indsats vedr.:
 - Ny praktikordning
 - Adgangsbegrænsning – de rette studerende
 - Internationalisering
 - **The** MSc in Dairy Science & Technology på Københavns Universitet
 - Rekruttering vest for Storebælt
- Network for Pilot Plant Managers



Ny praktikordning

- Meget er ændret i praktikordningen fra og med forår 2025
- IbM afholdt i juni måned informationsmøder for alle virksomheder og interessenter omkring mejeripraktikken
 - Optagelse af mødet, Q&A og præsentationen fra mødet kan hentes på www.dairy-career.dk/ny-mejeripraktik-2025
- Der afholdes workshop for praktikværter/mentorer den 16/9. Formålet er, at hjælpe virksomhederne med at udarbejde skabeloner til de nye praktikforløb.
- En kort opsummering følger:

Den nye praktikordning – ‘pixi-udgave’ – baggrund



DANSK FØDEVAREINDUSTRI I UDVIKLING



Mejeriingeniøruddannelsen har i mere end 100 år været stærkt forankret i industrien. Historisk har praktisk erfaring været en hjørnesten

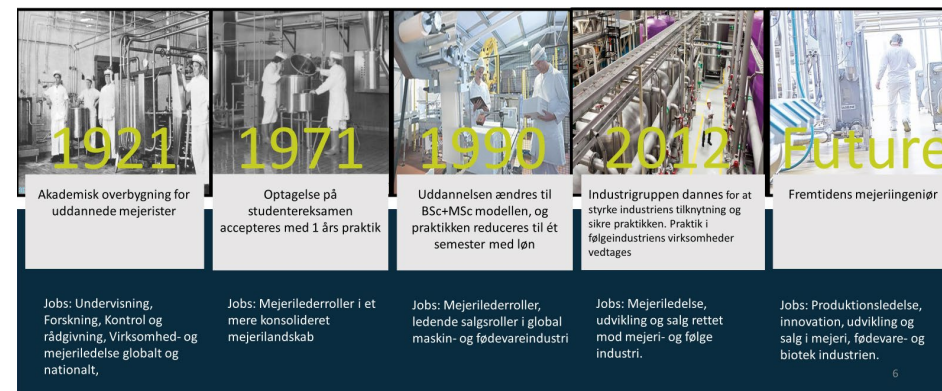

Mejeriingeniøruddannelsen leverer et stort optag, og stærke kandidater, så hvorfor forandring i Mejeripraktikken?



Formålet med forandringen

Uddannelsen idag	Industriens målsætning	Københavns Universitet
<ul style="list-style-type: none"> Uddannelsen er internationalt stærkt fagligt Stor efterspørgsel efter kandidaterne. Optaget af studerende er nået et højt niveau 	<ul style="list-style-type: none"> Flere studerende fra andre BSc-forløb og geografier. Sikre at mejeriindustrien tilbyder en værdiskabende kvalitetspraktik. Styrket rekruttering af mejeriingeniører til industrien (bedre praktikforløb; tættere samarbejde om projekter) 	<ul style="list-style-type: none"> At målrette international rekruttering At vi positionerer mejeriingeniøruddannelsen på KU som Nr 1. i Europa Minimere administrative belastning om fordeling af praktikpladser

For at sikre at praktikken leverer den praktiske erfaring til den kommende generation af mejeriingeniører vil vi:



- Højere fagligt niveau
- Længere ophold ved samme vært – mere fordybelse og værdi for begge parter
- Studerende får mere job-relateret erfaring med sig



Den nye praktikordning – ‘pixi-udgave’ – Highlights



En ny mejeripraktik

10

Mejeripraktikken vil fremover ændres

De tre vigtigste ændringer

1

Praktikforløbet ændres fra to til én virksomhed. Skoleforløbet på Kold College forkortes.

Praktikanten er 18/20 uger i virksomheden

2

Der sættes et loft på 25 BSc praktikpladser. Karaktergennemsnit udgør adgangsbegrænsningen

3

Virksomhederne opslår MSc praktikpladser som et stillingsopslag. MSc studerende ansøger og ansættes ved rekrutteringssamtale

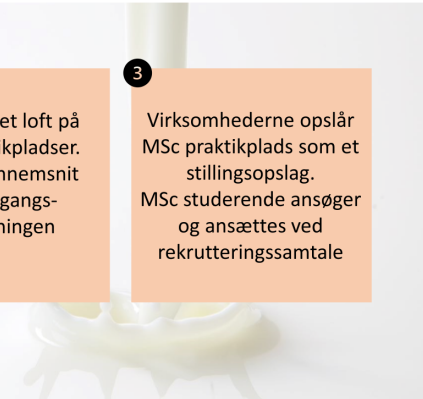

Opsummering

BSc praktikændringen for virksomheden?

- Praktikforløbet tilrettelægges til 18 uger
- Praktikforløbet indledes med et kortere introforløb til processer og produktflow
- Praktikken skal have karakter af mejeriingeniøropgaver og ikke et mejeristforløb
- Praktikanten bør indgå på arbejdspladsen
- Praktikforløbet kan indeholde projekter, eller være en jobfunktion



16

Opsummering

MSc praktikændringen for virksomheden?

- Praktikforløbet tilrettelægges til 20 uger
- Praktikforløbet indledes med et kortere introforløb til processer og flow igennem virksomhed
- Praktikken skal have karakter af mejeriingeniøropgaver og ikke et mejeristforløb.
- Praktikanten udvælges selv af virksomheden – hvis egnet
- Praktikanten bør indgå på arbejdspladsen
- Det 20 uger lange praktikophold kan give mulighed for at fortsætte samarbejdet med virksomheden i et specialeprojekt



24

Den nye praktikordning – ‘pixi-udgave’ – de to grupper af studerende



Opsummering

BSc praktikændringen for virksomheden?



- Praktikforløbet tilrettelægges til 18 uger
- Praktikforløbet indledes med et kortere introforløb til processer og produktflow
- Praktikken skal have karakter af mejeriingeniøropgaver og ikke et mejeristforløb
- Praktikanten bør indgå på arbejdspladsen
- Praktikforløbet kan indeholde projekter, eller være en jobfunktion



16

Opsummering

MSc praktikændringen for virksomheden?



- Praktikforløbet tilrettelægges til 20 uger
- Praktikforløbet indledes med et kortere introforløb til processer og flow igennem virksomhed
- Praktikken skal have karakter af mejeriingeniøropgaver og ikke et mejeristforløb.
- Praktikanten udvælges selv af virksomheden – hvis egnet
- Praktikanten bør indgå på arbejdspladsen
- Det 20 uger lange praktikophold kan give mulighed for at fortsætte samarbejdet med virksomheden i et specialeprojekt



24

- Forskellene på forløbet for BSc og MSc praktikanter er:
- BSc praktikanter kommer ud i 6. semester, mens MSc praktikanter kommer ud i 9. semester (ud af 11) dvs. at de har flere semestre på studiet før praktikken – herunder mange mejerifag. Dvs. at de er mejerifagligt og uddannelsesmæssigt på et højere niveau.
 - MSc praktikanten udvælges af virksomheden
 - 18 ugers praktikophold for BSc og 20 uger for MSc

Årshjul for MSc

- Et samarbejde mellem IbM-sekretariat, KU, IbMs virksomheder og mejerier

MSc-studerende optages (foreløbige tal siger at ca. 10 vil søge praktik)

- Et antal studerende optages på et to-årigt forløb med 120 ECTS master dairy specialisation

Mejerier og IbM-virksomhederne slår praktikstillinger op

- I januar udarbejder praktikvirksomheder stillingsopslag
- I februar, slås praktikstillingerne op på IbMs hjemmeside

Studerende ansøger

- De studerende ansøger virksomheder og mejerier
- Deadline for ansøgning til stillingerne i midten af marts

Rekruttering til praktikstillingerne

- Virksomhederne holder interviews og kontrakt indgået (deadline udgangen af april)

Studerende optages på Mejeriingeniør 2,5 års MSc

- Hvis de studerede har en praktikkontrakt – bliver de af KU overflyttet til 2½-års MSc program
- Starter i praktik fra september 2025 til januar 2026

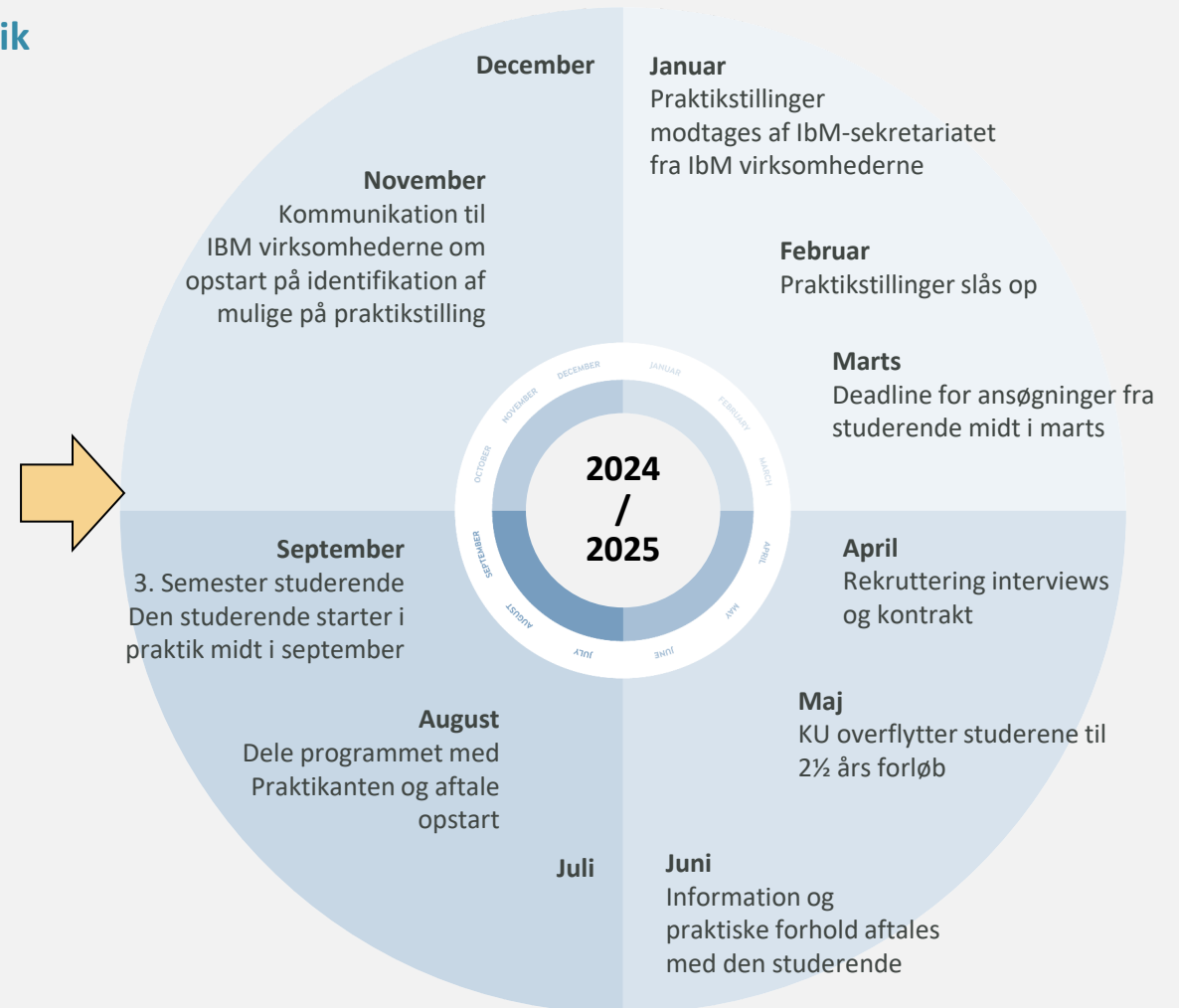

Den nye praktikordning – ‘pixi-udgave’ – Løn



Spørgsmål til løn

Løn under skoleophold (BSc)?

Betales af virksomheden refunderes af Mejeribrugets Arbejdsgiverforening (alle praktikvirksomheder)

Løn under skoleophold (MSc)?

Betales af virksomheden!

- Refusion alene til medlemmer af Mejeribrugets Arbejdsgiverforening
- De par studerende der evt. skal til udlandet – bliver håndholdt

46

Spørgsmål til løn

Løn under praktikophold (BSc + MSc)?

Løn under praktikperioder er pt.:

- 2.400 kr./uge + feriepenge
- Feriepenge = 12,5 pct.

Betales af virksomheden!

47

Spørgsmål til løn

Opholdet på Kold?

- Mejeribrugets Arbejdsgiverforening (MA) betaler for opholdet på Kold i delt dobbeltværelse, så længe det samlede antal studerende årligt ikke overstiger 50.
- Fra 2025 betaler MA også for opholdet i de 3 weekender BSc studerende er på Kold, og den ene weekend MSc studerende er på Kold.

48





Hjælp os med at sætte programmet op til succes og skabe fremtidens mejeriingeniører

Ny mejeriingeniørpraktik ved fælles hjælp

1

Kvalitet i praktikforløbet for de studerende i det nye setup

2

Søg studerende og lad dem løse/arbejde med projekter og afgrænsede opgaver

3

Forankre den nye proces med de rette personer – brug workshoppen i september

The MSc in Dairy Science & Technology på Københavns Universitet

3 initiativer der understøtter målsætningen gennem videreudvikling og styrkelse af uddannelsens indhold og relevans

Mejeripraktik

- En længevarende praktik med større mulighed for reelt projektarbejde og værdiskabelse for den studerende og virksomheden
- En praktik for MSc studerende med krav om større engagement fra både de studerende og virksomhederne i "ansættelsen" og designet så den giver bedre mulighed for optag af studerende fra relevante geografiske områder - nationalt og internationalt

Universitetssamarbejde

- Denne sommer er der afholdt sommer school i samarbejde med Wageningen University i Holland. Dialogen kan udbygges til at indeholde en drejebog for hvordan studerende kan tage enten en blok eller et semester i udlandet





Rekruttering vest for Storebælt

- Dairy Game – ud på gymnasier m.v.
- Karriereevent Agro Food Park Skejby
- IbM med på MejeriForums stand ved IFC
- Rekrutteringsevent med Arla Foods AIC, Skejby som vært
- Samarbejde med Aarhus Erhvervsakademi (kontakt med studieleder) – gensidig promoting
- Kontaktflade til studerende på to fakulteter på Aarhus Universitet via studerende og Arla Foods AIC, hvor disse er i job/praktik (AAU Food og AAU Biotek)



Temaer i 2023/24

- Rekruttering:
 - Events & Gymnasiebesøg
 - Synlighed via sociale medier og web
 - Stor søgning til praktikken
 - Ambassadørindsats
- Mødeaktivitet/indsats vedr.:
 - Ny praktikordning
 - Adgangsbegrænsning – de rette studerende
 - Internationalisering
 - **The** MSc in Dairy Science & Technology på Københavns Universitet
 - Rekruttering vest for Storebælt
- Network for Pilot Plant Managers



Network for Pilot Plant Managers

Medlemmer

- Novonesis
- Au2mate
- GEA
- Kold College
- AAK
- Tetra Pak, Lund
- KMC
- Palsgaard
- Lyras
- Sanovo Technology Process
- Arla Foods
- Arla Foods Ingredients
- Force Technology
- Teknologisk Institut
- Københavns Universitet

Indhold

- Etableret i januar 2019
- Støtte til KU's pilot plant – men værdi for alle medlemmer i IbM
- I dag 13 medlemsvirksomheder og 2 uddannelsesinstitutioner
- Erfaringsudveksling
- Temaer – f.eks. digitalisering/virtuelle testkørsler, import & eksport af vareprøver, kompetenceudvikling etc.
- 2 årlige heldagsmøder holdes hos medlemsvirksomheder og virtuelt (med succes!) (Foto: AIC og Aarhus Universitet)
- 2 årlige (kortere møder) holdes online
- Inviterede oplægsholder/Egne oplæg



Dagsorden

1. Bestyrelsens orientering om aktiviteter og diskussion heraf
2. Valg til bestyrelsen
3. Godkendelse af årsregnskab
4. Andre beslutningspunkter
5. Godkendelse af budget, herunder beslutning om bidrag for kommende budgetår
6. Eventuelt





Valg til bestyrelsen

- På valg er:

- Jens B. Termansen
- Lars Sylvest Vestergaard
- Mikkel Dreyer
- Hans Christian Bejder

Afgår

Afgår og genopstiller

Afgår og genopstiller

Afgår i valgperioden

- Opstillede:

- Lars Sylvest Vestergaard
- Mikkel Dreyer
- Frederik Wellendorph
- Trine Nørgaard Bundesen
- Kandidat: _____
- Kandidat: _____
- Kandidat: _____

Arla Foods

2-årig periode

GEA

2-årig periode

AFRY

2-årig periode

IFF

1-årig periode

Dagsorden

1. Bestyrelsens orientering om aktiviteter og diskussion heraf
2. Valg til bestyrelsen
3. Godkendelse af årsregnskab
4. Andre beslutningspunkter
5. Godkendelse af budget, herunder beslutning om bidrag for kommende budgetår
6. Eventuelt

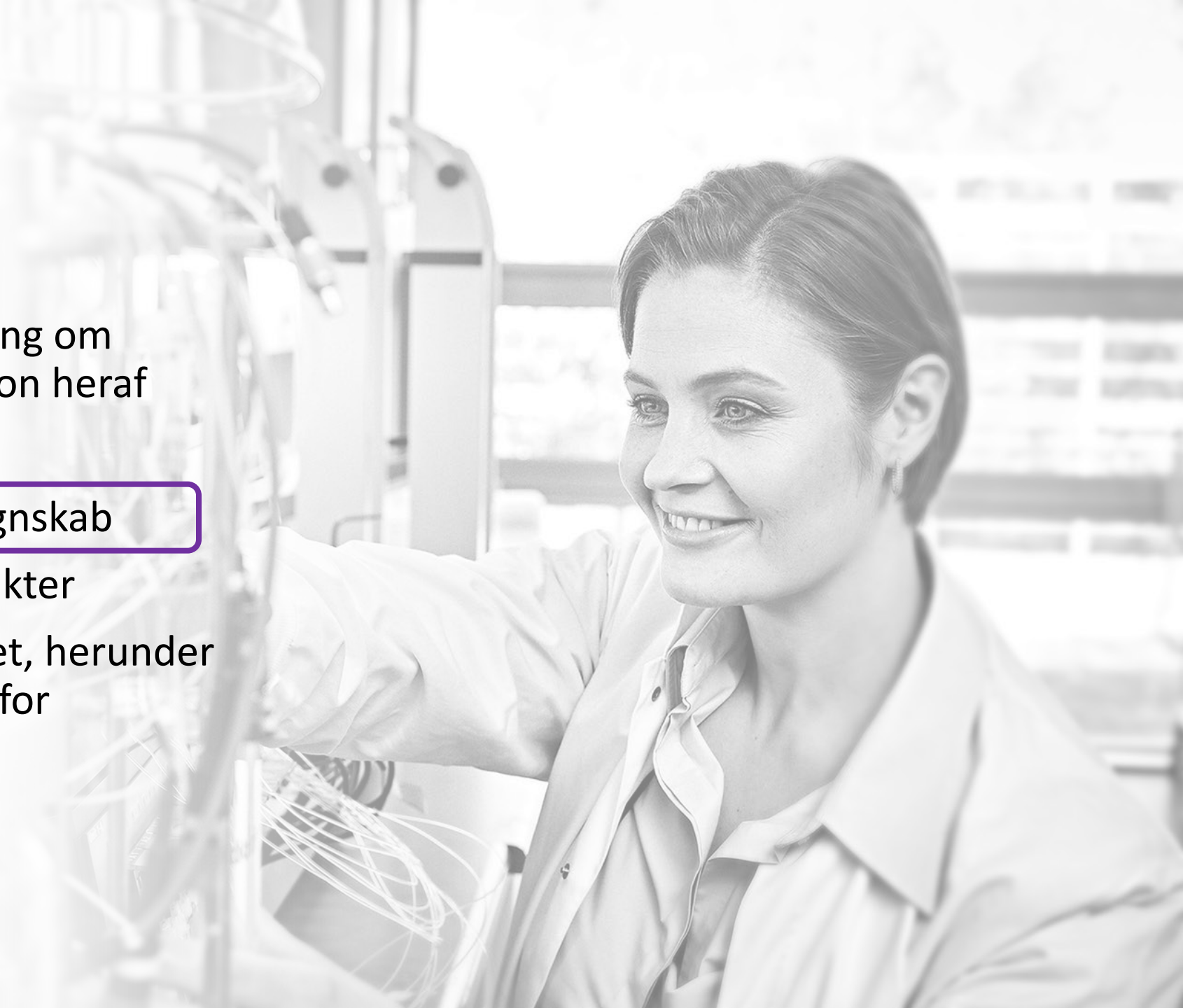



Industrigruppen bag Mejeriingeniøruddannelsen

Regnskab 2023/24





Resultatoppgørelse for året 1. april 2023 - 31. marts 2024

	Note	2023/2024	2022/2023	2021/2022	2020/2021	2019/2020	2018/2019	2017/2018
Nettoomsætning	1	417.026	417.213	409.618	391.000	406.000	401.660	525.000
Andre eksterne omkostninger	2	-446.942	-379.543	-408.774	-289.107	-317.771	-360.177	-769.146
Resultat før finansielle poster		-29.916	37.669	844	101.893	88.229	41.482	-244.146
Finansielle poster	3	5.776	-11.697	622	13.641	-10.680		
Resultat før skat		-24.140	25.972	1.466	115.534	77.549	41.482	-244.146
Skat		4.738	-5.291	-616	-23.130	-15.660	-8.418	47.334
Årets resultat		-19.402	20.681	850	92.404	61.889	33.064	-196.812



Balance

	<u>31/3 2024</u>	<u>31/3 2023</u>	<u>31/3 2022</u>	<u>31/3 2021</u>	<u>31/3 2020</u>	<u>31/3 2019</u>	<u>31/3 2018</u>	<u>31/3 2017</u>
AKTIVER								
Porteføljedeport	-	94.942	104.757	103.851	88.253			
Periodeafgrænsningsposter	-16.768	-3.930	-211.153	-147.808	-43.966	-384.985	-327.331	10.436
Likvider	<u>309.070</u>	<u>276.646</u>	<u>427.833</u>	<u>452.226</u>	<u>218.386</u>	<u>541.648</u>	<u>437.331</u>	<u>280.853</u>
AKTIVER I ALT	<u><u>292.302</u></u>	<u><u>367.658</u></u>	<u><u>321.438</u></u>	<u><u>408.268</u></u>	<u><u>262.674</u></u>	<u><u>156.663</u></u>	<u><u>110.000</u></u>	<u><u>291.289</u></u>
PASSIVER								
Egenkapital								
<i>Overført resultat primo</i>	285.915	265.234	264.384	171.980	110.091	77.027	273.839	116.115
Overført resultat	<u>-19.402</u>	<u>20.681</u>	<u>850</u>	<u>92.404</u>	<u>61.889</u>	<u>33.064</u>	<u>-196.812</u>	<u>90.432</u>
	<u>266.513</u>	<u>285.915</u>	<u>265.234</u>	<u>264.384</u>	<u>171.980</u>	<u>110.091</u>	<u>77.027</u>	<u>206.547</u>
Egenkapital i alt	266.513	285.915	265.234	264.384	171.980	110.091	77.027	206.547
Moms	-30.028	75.202	32.457	76.239	75.034	38.154	66.899	-23.352
Skyldige omkostninger(inkl. Skat sidste år)	60.555	1.249	23.454	44.538		1	13.408	17.844
Skat	-4.738	5.291	293	23.107	15.660	8.418	-47.334	23.020
PASSIVER I ALT	<u><u>292.302</u></u>	<u><u>367.658</u></u>	<u><u>321.438</u></u>	<u><u>408.268</u></u>	<u><u>262.674</u></u>	<u><u>156.663</u></u>	<u><u>110.000</u></u>	<u><u>224.059</u></u>



Noter

	2023/2024	2022/2023	2021/2022	2020/2021	2019/2020	2018/2019	2017/2018	2016/2017
	Kr.	Kr.	Kr.	Kr.	Kr.	Kr.	Kr.	Kr.
1 Omsætning								
Virksomhedsbidrag	406.000	411.000	401.000	391.000	406.000	396.000	421.000	441.000
Engangsbidrag/andre indtægter	11.026	6.213	8.618	-	-	5.660	104.000	-
I alt	417.026	417.213	409.618	391.000	406.000	401.660	525.000	441.000
2 Andre eksterne udgifter								
Bestyrelsesmøder	1.357	2.384	667		729	2.079	-	197
Kørselsudgifter, sekretariat	9.983	10.470	4.623	1.121	7.225			
Afholdte rekrutteringsarrangementer	87.634	58.569	66.152	18.363	95.996	95.106	108.347	121.971
Repræsentation	600	640	2.146	150	1.000	400	677	1.780
Administration og aktiviteter	285.265	227.862	229.500	212.401	182.243	182.296	178.138	178.376
Kommunikationsplatform og rekrutteringskampagne	45.900	58.413	88.660	18.000	8.465	71.256	467.441	-
IT-udgifter, herunder webside (licenser og hosting)	15.837	20.885	16.562	38.765	21.800	8.689	13.350	23.810
Andre udgifter	366	320	464	307	314	352	1.193	1.415
Udgifter i alt	446.942	379.543	408.774	289.107	317.771	360.177	769.146	327.548
3 Finansielle poster								
Aktieudbytte		3.695	3.544	1.116				
Renteudgifter/indtægter	15	-2.621	-1.480	-1.900	-375			
Kursregulering, værdipapirer, gevinst	6.268	-	3.662	15.005	459			
Kursregulering, værdipapirer, tab		-12.278	-4.150	-273	-10.764			
Depotgebyr	-507	-493	-955	-307				
Finansielle poster i alt	5.776	-11.697	622	13.641	-10.680			

Dagsorden

1. Bestyrelsens orientering om aktiviteter og diskussion heraf
2. Valg til bestyrelsen
3. Godkendelse af årsregnskab
4. Andre beslutningspunkter
5. Godkendelse af budget, herunder beslutning om bidrag for kommende budgetår
6. Eventuelt



Dagsorden

1. Bestyrelsens orientering om aktiviteter og diskussion heraf
2. Valg til bestyrelsen
3. Godkendelse af årsregnskab
4. Andre beslutningspunkter
5. Godkendelse af budget, herunder beslutning om bidrag for kommende budgetår
6. Eventuelt





Budget 2024-25

IbM budget 2024-25			
Navn	Realiseret 2023-24		Budget 2024-25
INDTÆGTER			
Indtægter vedr. Industrigruppen			
Virksomhedsbidrag	- 406.000	-	401.000
Indtægter vedr. Industrigruppen i alt	- 406.000	-	401.000
Andre indtægter mv.	- 11.026	-	11.000
Andre indtægter i alt	- 11.026	-	11.000
INDTÆGTER I ALT	- 417.026	-	412.000
UDGIFTER			
<i>Mødeudgifter i alt</i>	<i>11.340</i>		<i>11.500</i>
<i>Aktiviteter, rekruttering i alt</i>	<i>87.634</i>		<i>99.000</i>
<i>Salgsfremmende udgifter i alt</i>	<i>46.500</i>		<i>46.400</i>
<i>Administrationsomkostninger i alt</i>	<i>301.468</i>		<i>284.500</i>
UDGIFTER I ALT	446.942		441.400
Resultat før finansielle poster	29.916		29.400
FINANSIELLE POSTER I ALT	5.776		2.000
Resultat før ekstraord. poster og skat	24.140		27.400
Skat i alt	4.738		
Årets resultat	19.402		



Budget 2025-26

IbM budget 2025-26			
Navn	Realiseret 2023-24	Budget 2024-25	Budget 2025-26
INDTÆGTER			
Indtægter vedr. Industrigruppen i alt	- 406.000	- 401.000	- 426.000
Andre indtægter mv.	- 11.026	- 11.000	- 11.000
INDTÆGTER I ALT	- 417.026	- 412.000	- 437.000
UDGIFTER			
<i>Mødeudgifter i alt</i>	<i>11.340</i>	<i>11.500</i>	<i>11.500</i>
<i>Aktiviteter, rekruttering i alt</i>	<i>87.634</i>	<i>99.000</i>	<i>99.000</i>
<i>Salgsfremmende udgifter i alt</i>	<i>46.500</i>	<i>46.400</i>	<i>46.400</i>
Administrationshonorar	285.265	271.000	277.775
IT-udgifter	15.837	13.000	113.000
<i>Administrationsomkostninger i alt</i>	<i>301.468</i>	<i>284.500</i>	<i>391.275</i>
UDGIFTER I ALT	446.942	441.400	548.175
Resultat før finansielle poster	29.916	29.400	111.175
FINANSIELLE POSTER I ALT	5.776	2.000	2.000
Resultat før ekstraord. poster og skat	24.140	27.400	109.175
Skat i alt	4.738		
Årets resultat	19.402		
Egenkapital ultimo:	262.521	235.121	125.946



Forslag om kontingentstigning

			2012-2024	Forslag 2025
1.	Små og mellemstore virksomheder og organisationer med <u>nogen interesse</u> i mejeriingeniøruddannelsen		5.000 kr.	5.500 kr.
2.	Små og mellemstore virksomheder og organisationer med <u>interesse</u> i mejeriingeniøruddannelsen.		10.000 kr.	11.000 kr.
3.i	Små og mellemstore virksomheder og organisationer med <u>stor interesse</u> i mejeriingeniøruddannelsen		20.000 kr.	22.000 kr.
3.ii	Store virksomheder og koncerner som beskæftiger <u>et mindre antal</u> mejeriingeniører i virksomheden		20.000 kr.	22.000 kr.
4.	Store virksomheder og koncerner som beskæftiger <u>mange mejeriingeniører</u> i virksomheden		50.000 kr.	55.000 kr.

Dagsorden

1. Bestyrelsens orientering om aktiviteter og diskussion heraf
2. Valg til bestyrelsen
3. Godkendelse af årsregnskab
4. Andre beslutningspunkter
5. Godkendelse af budget, herunder beslutning om bidrag for kommende budgetår
6. Eventuelt

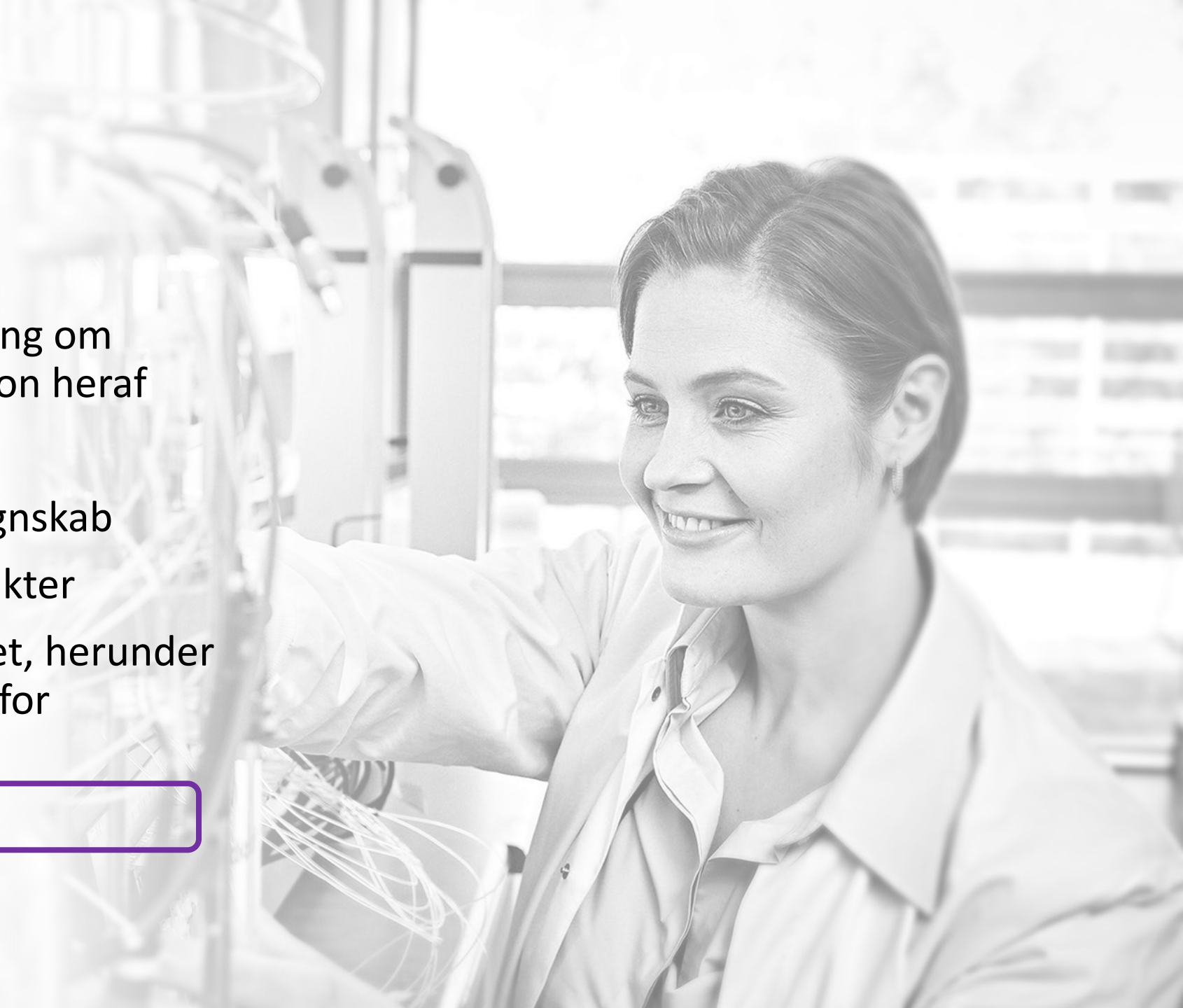



Tak for nu og
fortsat god dag

Dagens videre program

Program og tidspunkter

- Kl. 09.30 Mejeribesøg på Them Andelsmejeri
- Kl. 11.30 MMS Nordic - Frokost og introduktion til virksomheden
- Kl. 13.00 Årsmøde i Industrigruppen bag Mejeriingeniøruddannelsen
- Kl. 15.00 Generalforsamling i Dansk Mejeriingeniør Forening
- Kl. 18.00 Mejeriingeniør Renunion Dinner for ALLE mejeriingeniører. Festligt og socialt punktum på tværs af alle årgange på Vejlsøhus i Silkeborg. Genoplev studietiden ved at samle din årgang denne aften. Vi fejrer samtidig 25 og 40 års jubilare som traditionen byder.